D#05 T'mistechko QR

СЕРТИФІКАТИ УЧАСНИКІВ

Освітнього трансфер-містечка
інноваційних можливостей

«САМООЦІНЮВАННЯ ЯК АНАЛІТИЧНИЙ ІНСТРУМЕНТ ВНУТРІШНЬОЇ СИСТЕМИ ЗАБЕЗПЕЧЕННЯ ЯКОСТІ ОСВІТИ»

2 год

Начальник
управління освіти і науки
Тернопільської міської ради

_____ **О.П. Похиляк**

Директор Тернопільського комунального
методичного центру науково-освітніх інновацій
та моніторингу

_____ **Г.І. Литвинюк**

Наказ управління освіти і науки Тернопільської міської ради від 23.10.2020 р. №305

Тернопіль, жовтень 2020

D#05 T'mistechko QR

СЕРТИФІКАТ №17/71

Олійник Марія

учасник(ця)

Освітнього трансфер-містечка інноваційних можливостей

«САМООЦІНЮВАННЯ ЯК АНАЛІТИЧНИЙ ІНСТРУМЕНТ ВНУТРІШНЬОЇ СИСТЕМИ ЗАБЕЗПЕЧЕННЯ ЯКОСТІ ОСВІТИ»

2 год

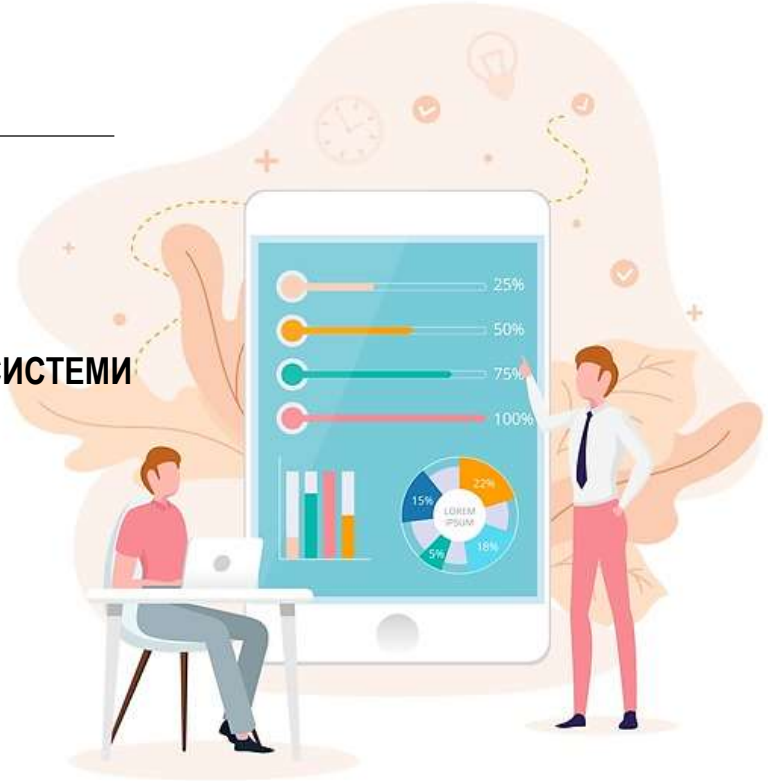

Начальник
управління освіти і науки
Тернопільської міської ради

_____ **О.П. Похиляк**

Директор Тернопільського комунального
методичного центру науково-освітніх інновацій
та моніторингу

_____ **Г.І. Литвинюк**

Наказ управління освіти і науки Тернопільської міської ради від 23.10.2020 р. №305

Тернопіль, жовтень 2020

D#05 T'mistechko QR

СЕРТИФІКАТ №17/72

Заяць Ірина

учасник(ця)

Освітнього трансфер-містечка інноваційних можливостей

«САМООЦІНЮВАННЯ ЯК АНАЛІТИЧНИЙ ІНСТРУМЕНТ ВНУТРІШНЬОЇ СИСТЕМИ ЗАБЕЗПЕЧЕННЯ ЯКОСТІ ОСВІТИ»

2 год

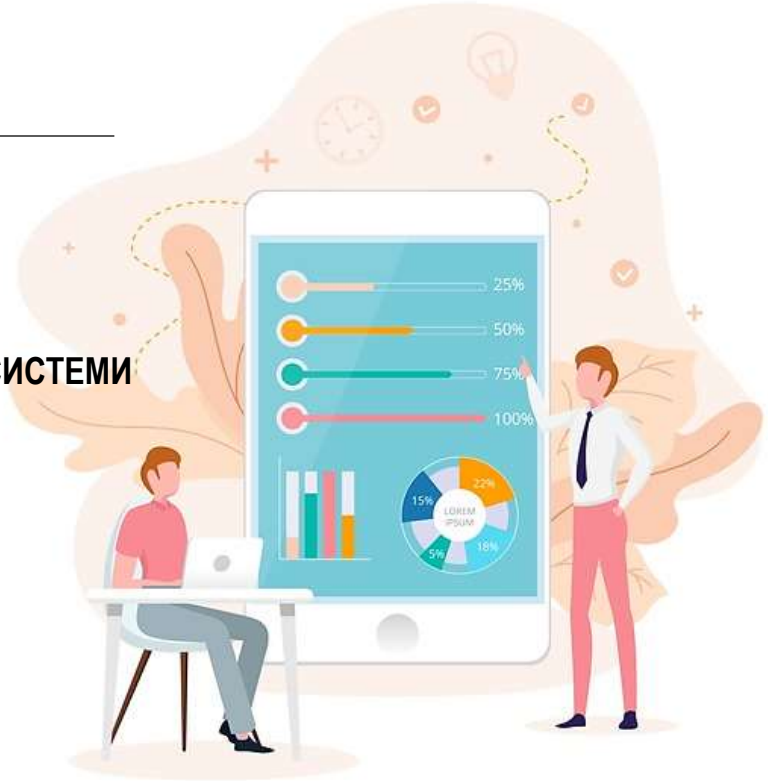

Начальник
управління освіти і науки
Тернопільської міської ради

_____ **О.П. Похиляк**

Директор Тернопільського комунального
методичного центру науково-освітніх інновацій
та моніторингу

_____ **Г.І. Литвинюк**

Наказ управління освіти і науки Тернопільської міської ради від 23.10.2020 р. №305

Тернопіль, жовтень 2020

D#05 T'mistechko QR

СЕРТИФІКАТ №17/73

Тарасюк Лариса

учасник(ця)

Освітнього трансфер-містечка інноваційних можливостей

«САМООЦІНЮВАННЯ ЯК АНАЛІТИЧНИЙ ІНСТРУМЕНТ ВНУТРІШНЬОЇ СИСТЕМИ ЗАБЕЗПЕЧЕННЯ ЯКОСТІ ОСВІТИ»

2 год

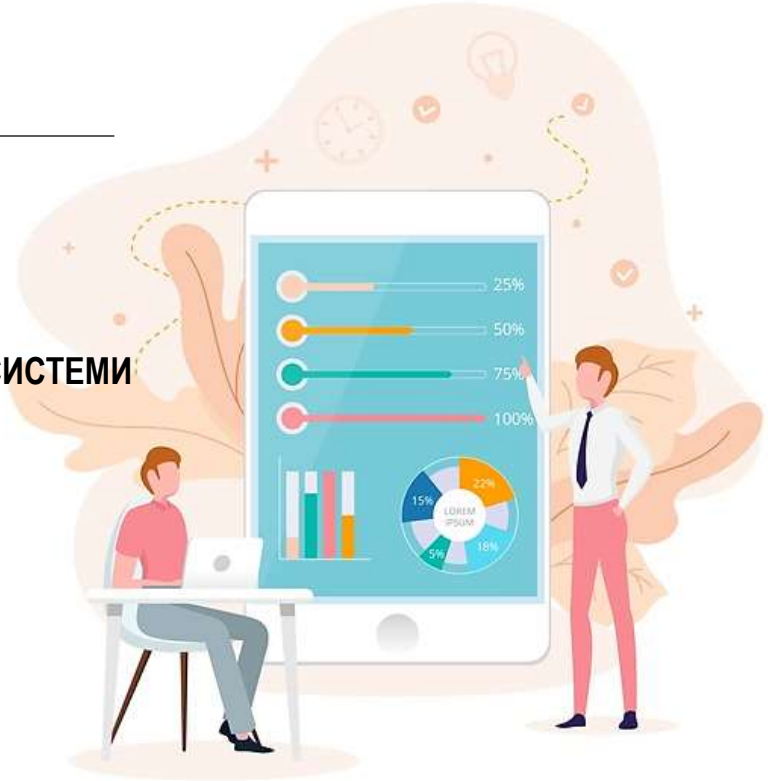

Начальник
управління освіти і науки
Тернопільської міської ради

_____ **О.П. Похиляк**

Директор Тернопільського комунального
методичного центру науково-освітніх інновацій
та моніторингу

_____ **Г.І. Литвинюк**

Наказ управління освіти і науки Тернопільської міської ради від 23.10.2020 р. №305

Тернопіль, жовтень 2020

D#05 T'mistechko QR

СЕРТИФІКАТ №17/74

Палкова Зоряна

учасник(ця)

Освітнього трансфер-містечка інноваційних можливостей

«САМООЦІНЮВАННЯ ЯК АНАЛІТИЧНИЙ ІНСТРУМЕНТ ВНУТРІШНЬОЇ СИСТЕМИ ЗАБЕЗПЕЧЕННЯ ЯКОСТІ ОСВІТИ»

2 год

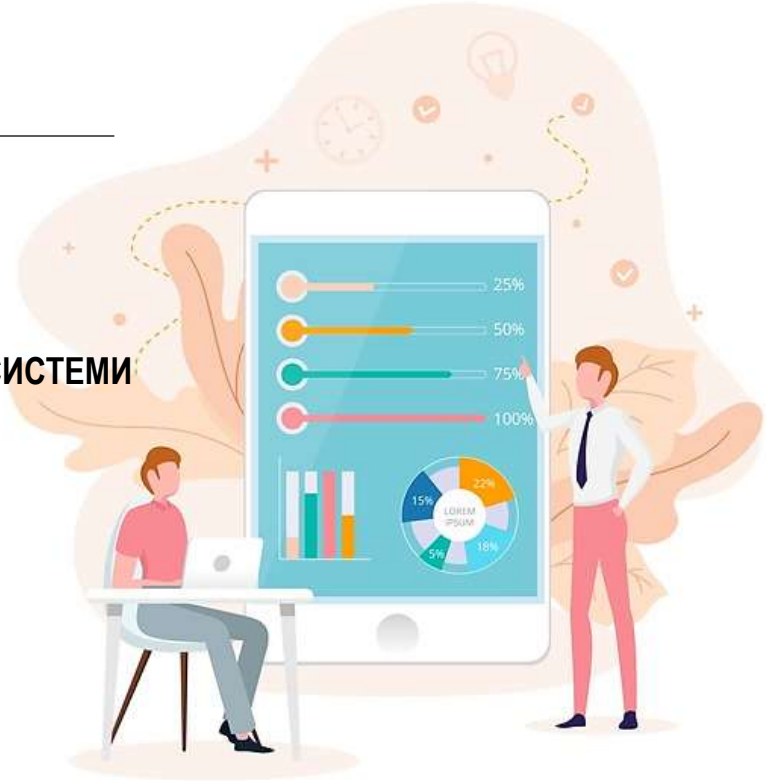

Начальник
управління освіти і науки
Тернопільської міської ради

_____ **О.П. Похиляк**

Директор Тернопільського комунального
методичного центру науково-освітніх інновацій
та моніторингу

_____ **Г.І. Литвинюк**

Наказ управління освіти і науки Тернопільської міської ради від 23.10.2020 р. №305

Тернопіль, жовтень 2020

D#05 T'mistechko QR

СЕРТИФІКАТ №17/75

Кліщ Марія

учасник(ця)

Освітнього трансфер-містечка інноваційних можливостей

«САМООЦІНЮВАННЯ ЯК АНАЛІТИЧНИЙ ІНСТРУМЕНТ ВНУТРІШНЬОЇ СИСТЕМИ ЗАБЕЗПЕЧЕННЯ ЯКОСТІ ОСВІТИ»

2 год

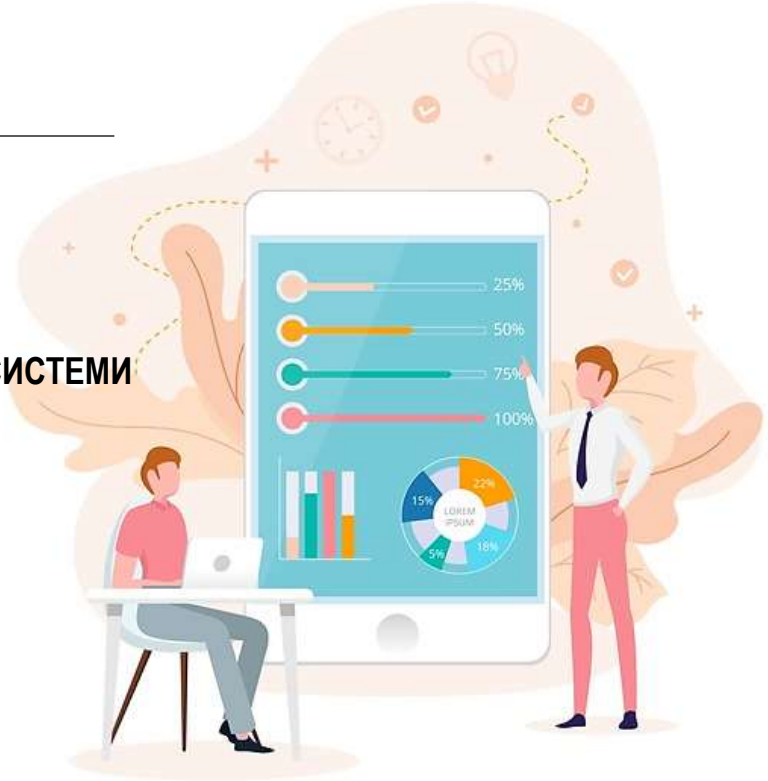

Начальник
управління освіти і науки
Тернопільської міської ради

_____ **О.П. Похиляк**

Директор Тернопільського комунального
методичного центру науково-освітніх інновацій
та моніторингу

_____ **Г.І. Литвинюк**

Наказ управління освіти і науки Тернопільської міської ради від 23.10.2020 р. №305

Тернопіль, жовтень 2020

D#05 T'mistechko QR

СЕРТИФІКАТ №17/76

Коцяба Віра

учасник(ця)

Освітнього трансфер-містечка інноваційних можливостей

«САМООЦІНЮВАННЯ ЯК АНАЛІТИЧНИЙ ІНСТРУМЕНТ ВНУТРІШНЬОЇ СИСТЕМИ ЗАБЕЗПЕЧЕННЯ ЯКОСТІ ОСВІТИ»

2 год

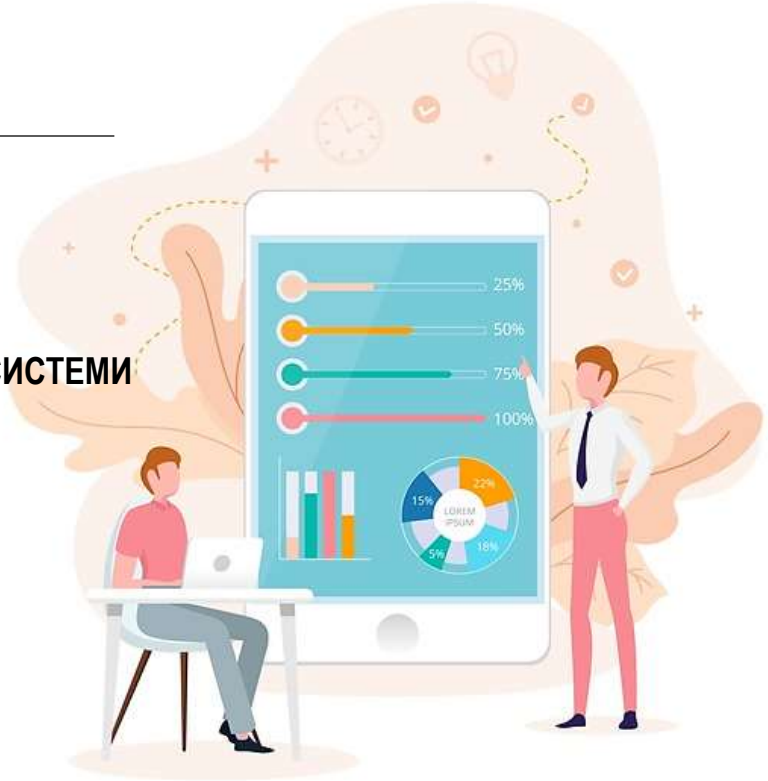

Начальник
управління освіти і науки
Тернопільської міської ради

_____ **О.П. Похиляк**

Директор Тернопільського комунального
методичного центру науково-освітніх інновацій
та моніторингу

_____ **Г.І. Литвинюк**

Наказ управління освіти і науки Тернопільської міської ради від 23.10.2020 р. №305

Тернопіль, жовтень 2020

D#05 T'mistechko QR

СЕРТИФІКАТ №17/77

Клос Ірина

учасник(ця)

Освітнього трансфер-містечка інноваційних можливостей

«САМООЦІНЮВАННЯ ЯК АНАЛІТИЧНИЙ ІНСТРУМЕНТ ВНУТРІШНЬОЇ СИСТЕМИ ЗАБЕЗПЕЧЕННЯ ЯКОСТІ ОСВІТИ»

2 год

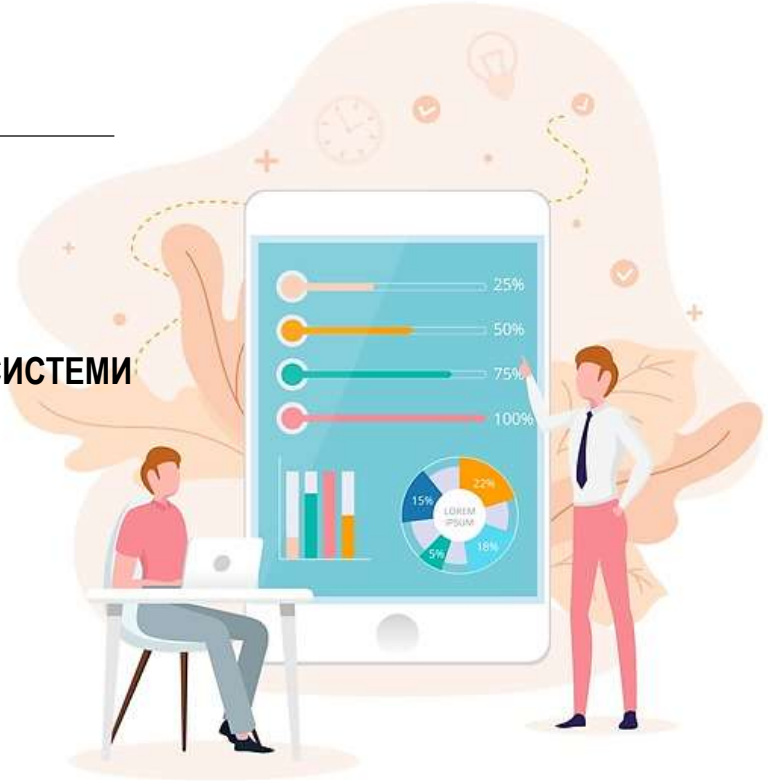

Начальник
управління освіти і науки
Тернопільської міської ради

_____ **О.П. Похиляк**

Директор Тернопільського комунального
методичного центру науково-освітніх інновацій
та моніторингу

_____ **Г.І. Литвинюк**

Наказ управління освіти і науки Тернопільської міської ради від 23.10.2020 р. №305

Тернопіль, жовтень 2020

D#05 T'mistechko QR

СЕРТИФІКАТ №17/78

Фляк Наталія

учасник(ця)

Освітнього трансфер-містечка інноваційних можливостей

«САМООЦІНЮВАННЯ ЯК АНАЛІТИЧНИЙ ІНСТРУМЕНТ ВНУТРІШНЬОЇ СИСТЕМИ ЗАБЕЗПЕЧЕННЯ ЯКОСТІ ОСВІТИ»

2 год

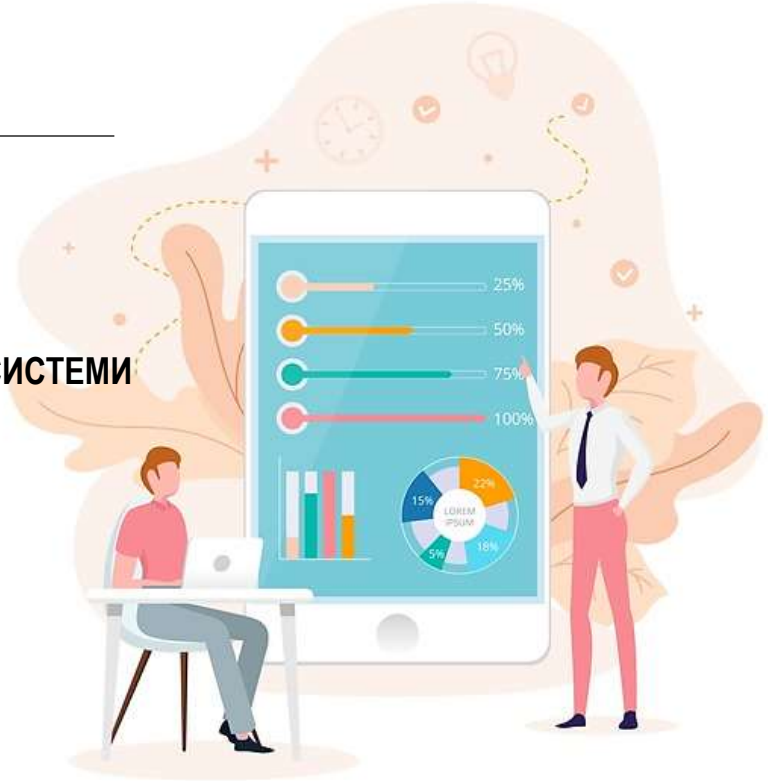

Начальник
управління освіти і науки
Тернопільської міської ради

_____ **О.П. Похиляк**

Директор Тернопільського комунального
методичного центру науково-освітніх інновацій
та моніторингу

_____ **Г.І. Литвинюк**

Наказ управління освіти і науки Тернопільської міської ради від 23.10.2020 р. №305

Тернопіль, жовтень 2020

D#05 T'mistechko QR

СЕРТИФІКАТ №17/79

Пилипишин Наталія

учасник(ця)

Освітнього трансфер-містечка інноваційних можливостей

«САМООЦІНЮВАННЯ ЯК АНАЛІТИЧНИЙ ІНСТРУМЕНТ ВНУТРІШНЬОЇ СИСТЕМИ ЗАБЕЗПЕЧЕННЯ ЯКОСТІ ОСВІТИ»

2 год

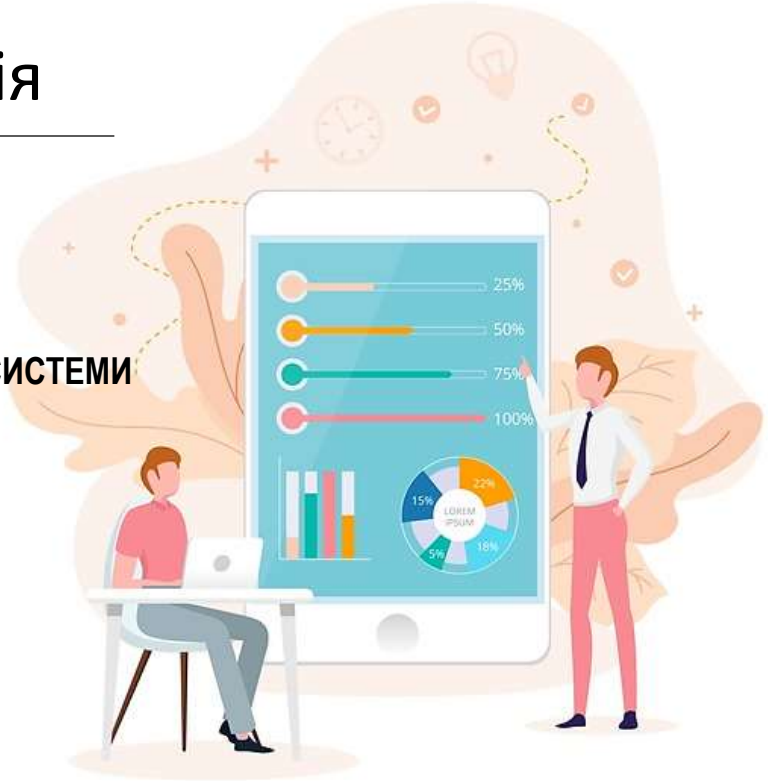

Начальник
управління освіти і науки
Тернопільської міської ради

_____ **О.П. Похиляк**

Директор Тернопільського комунального
методичного центру науково-освітніх інновацій
та моніторингу

_____ **Г.І. Литвинюк**

Наказ управління освіти і науки Тернопільської міської ради від 23.10.2020 р. №305

Тернопіль, жовтень 2020

D#05 T'mistechko QR

СЕРТИФІКАТ №17/80

Дужа Надія

учасник(ця)

Освітнього трансфер-містечка інноваційних можливостей

«САМООЦІНЮВАННЯ ЯК АНАЛІТИЧНИЙ ІНСТРУМЕНТ ВНУТРІШНЬОЇ СИСТЕМИ ЗАБЕЗПЕЧЕННЯ ЯКОСТІ ОСВІТИ»

2 год

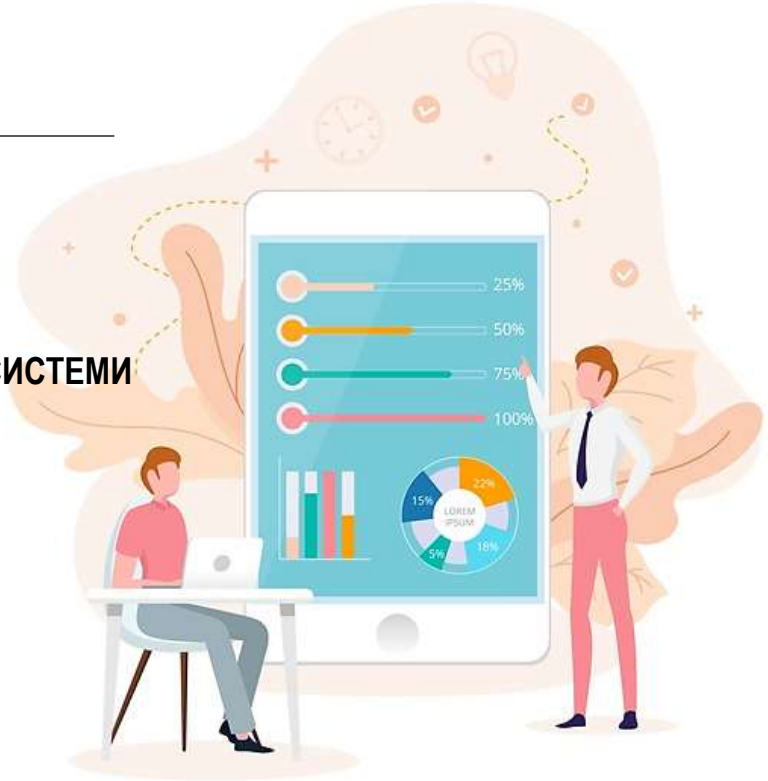

Начальник
управління освіти і науки
Тернопільської міської ради

_____ **О.П. Похиляк**

Директор Тернопільського комунального
методичного центру науково-освітніх інновацій
та моніторингу

_____ **Г.І. Литвинюк**

Наказ управління освіти і науки Тернопільської міської ради від 23.10.2020 р. №305

Тернопіль, жовтень 2020

D#05 T'mistechko QR

СЕРТИФІКАТ №17/81

Галенда Галина

учасник(ця)

Освітнього трансфер-містечка інноваційних можливостей

«САМООЦІНЮВАННЯ ЯК АНАЛІТИЧНИЙ ІНСТРУМЕНТ ВНУТРІШНЬОЇ СИСТЕМИ ЗАБЕЗПЕЧЕННЯ ЯКОСТІ ОСВІТИ»

2 год

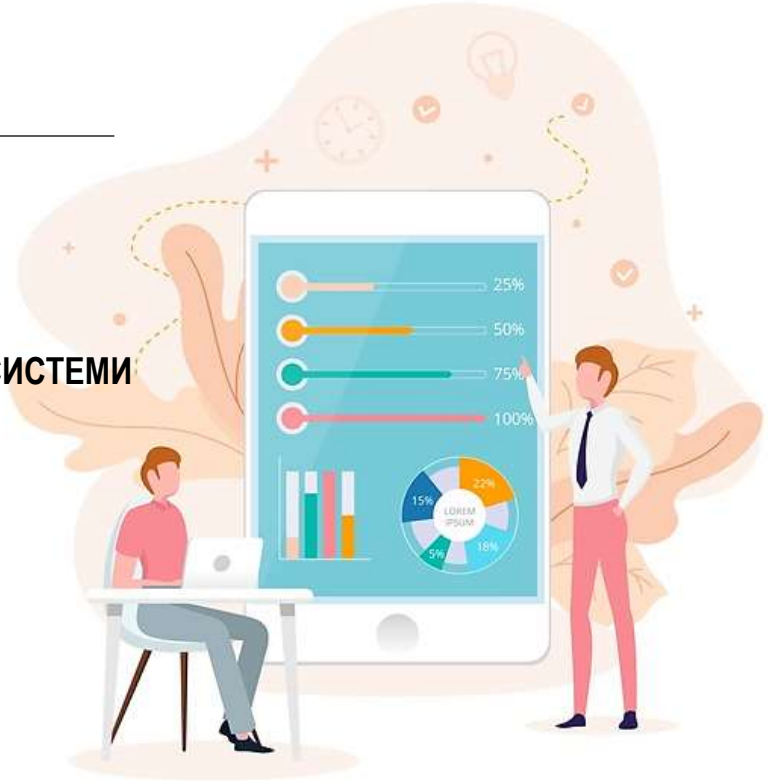

Начальник
управління освіти і науки
Тернопільської міської ради

_____ **О.П. Похиляк**

Директор Тернопільського комунального
методичного центру науково-освітніх інновацій
та моніторингу

_____ **Г.І. Литвинюк**

Наказ управління освіти і науки Тернопільської міської ради від 23.10.2020 р. №305

Тернопіль, жовтень 2020

D#05 T'mistechko QR

СЕРТИФІКАТ №17/82

Кавецька Наталія

учасник(ця)

Освітнього трансфер-містечка інноваційних можливостей

«САМООЦІНЮВАННЯ ЯК АНАЛІТИЧНИЙ ІНСТРУМЕНТ ВНУТРІШНЬОЇ СИСТЕМИ ЗАБЕЗПЕЧЕННЯ ЯКОСТІ ОСВІТИ»

2 год

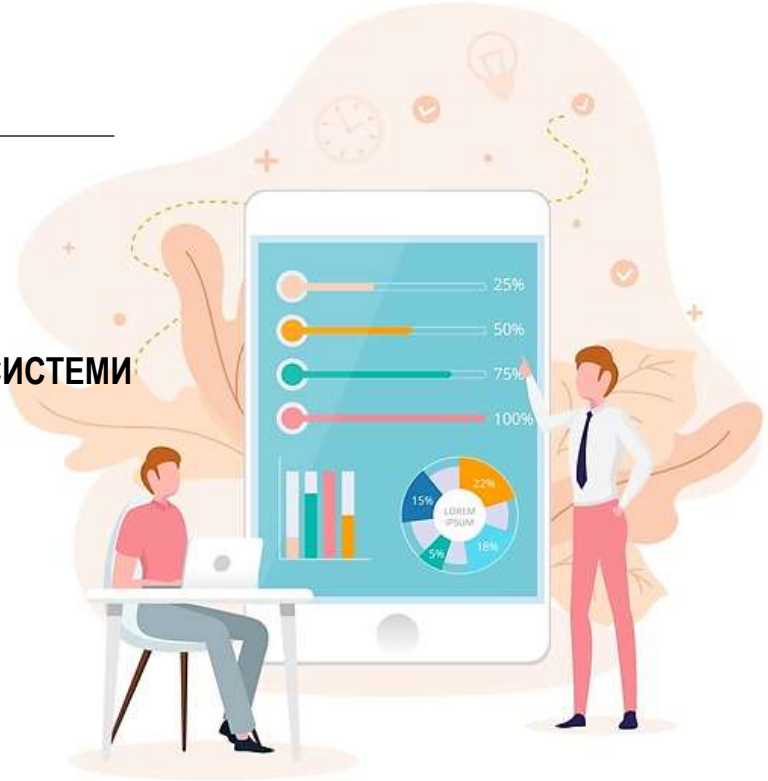

Начальник
управління освіти і науки
Тернопільської міської ради

_____ **О.П. Похиляк**

Директор Тернопільського комунального
методичного центру науково-освітніх інновацій
та моніторингу

_____ **Г.І. Литвинюк**

Наказ управління освіти і науки Тернопільської міської ради від 23.10.2020 р. №305

Тернопіль, жовтень 2020

D#05 T'mistechko QR

СЕРТИФІКАТ №17/83

Бей Галина

учасник(ця)

Освітнього трансфер-містечка інноваційних можливостей

«САМООЦІНЮВАННЯ ЯК АНАЛІТИЧНИЙ ІНСТРУМЕНТ ВНУТРІШНЬОЇ СИСТЕМИ ЗАБЕЗПЕЧЕННЯ ЯКОСТІ ОСВІТИ»

2 год

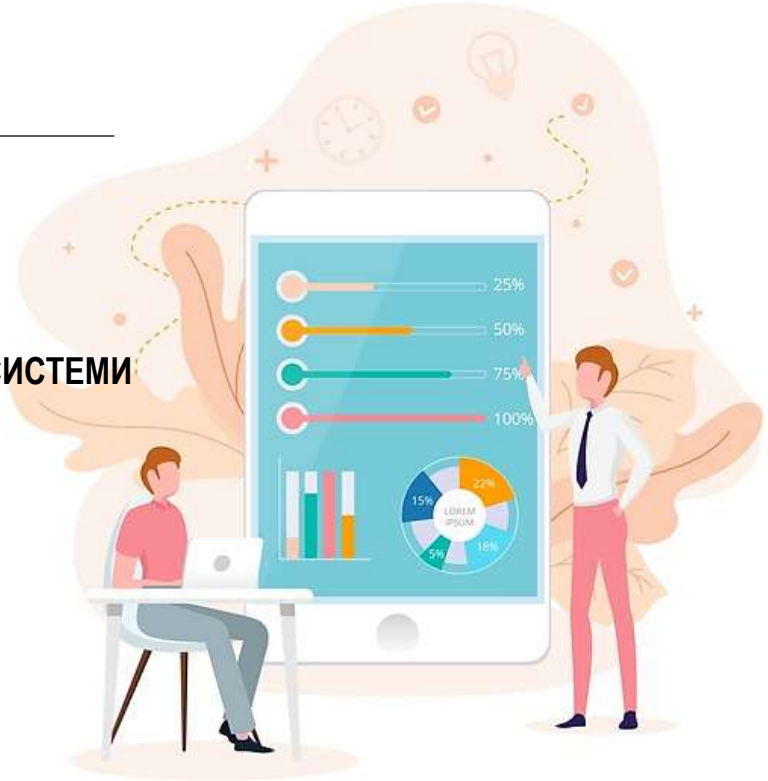

Начальник
управління освіти і науки
Тернопільської міської ради

_____ **О.П. Похиляк**

Директор Тернопільського комунального
методичного центру науково-освітніх інновацій
та моніторингу

_____ **Г.І. Литвинюк**

Наказ управління освіти і науки Тернопільської міської ради від 23.10.2020 р. №305

Тернопіль, жовтень 2020

D#05 T'mistechko QR

СЕРТИФІКАТ №17/84

Бережинська Антоніна

учасник(ця)

Освітнього трансфер-містечка інноваційних можливостей

«САМООЦІНЮВАННЯ ЯК АНАЛІТИЧНИЙ ІНСТРУМЕНТ ВНУТРІШНЬОЇ СИСТЕМИ ЗАБЕЗПЕЧЕННЯ ЯКОСТІ ОСВІТИ»

2 год

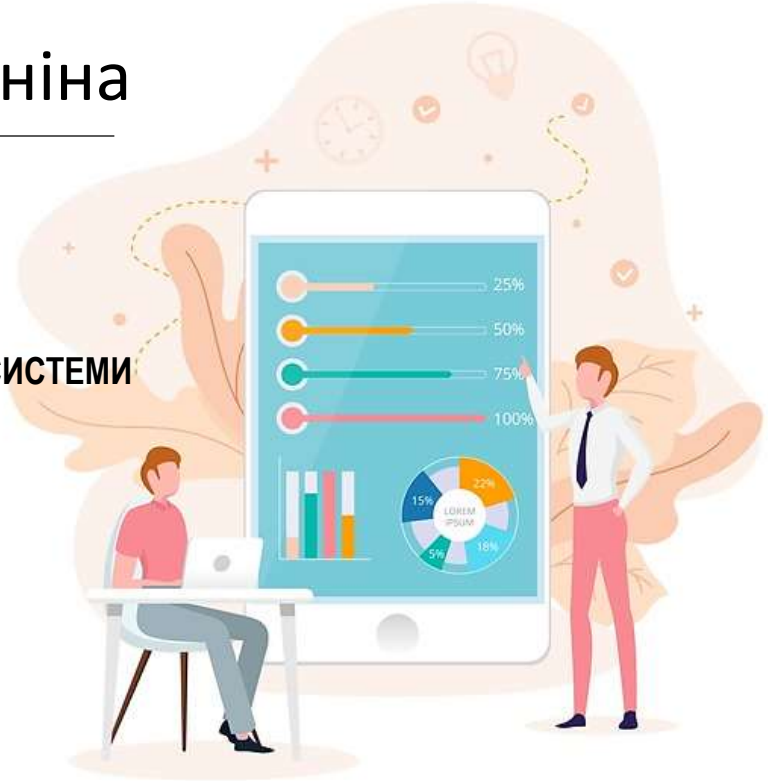

Начальник
управління освіти і науки
Тернопільської міської ради

_____ **О.П. Похиляк**

Директор Тернопільського комунального
методичного центру науково-освітніх інновацій
та моніторингу

_____ **Г.І. Литвинюк**

Наказ управління освіти і науки Тернопільської міської ради від 23.10.2020 р. №305

Тернопіль, жовтень 2020

D#05 T'mistechko QR

СЕРТИФІКАТ №17/85

Ножак Людмила

учасник(ця)

Освітнього трансфер-містечка інноваційних можливостей

«САМООЦІНЮВАННЯ ЯК АНАЛІТИЧНИЙ ІНСТРУМЕНТ ВНУТРІШНЬОЇ СИСТЕМИ ЗАБЕЗПЕЧЕННЯ ЯКОСТІ ОСВІТИ»

2 год

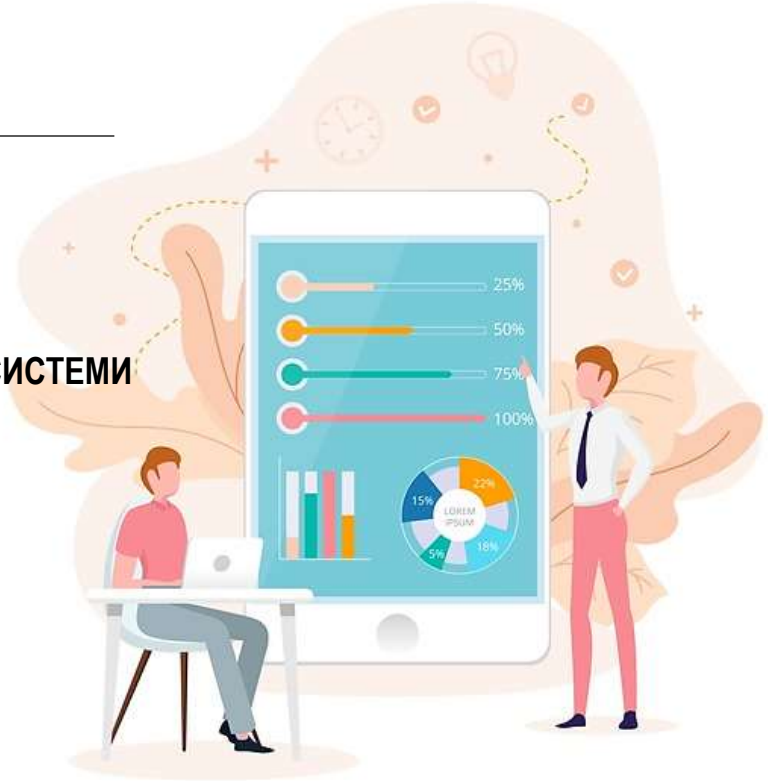

Начальник
управління освіти і науки
Тернопільської міської ради

_____ **О.П. Похиляк**

Директор Тернопільського комунального
методичного центру науково-освітніх інновацій
та моніторингу

_____ **Г.І. Литвинюк**

Наказ управління освіти і науки Тернопільської міської ради від 23.10.2020 р. №305

Тернопіль, жовтень 2020

D#05 T'mistechko QR

СЕРТИФІКАТ №17/86

Йордан Леся

учасник(ця)

Освітнього трансфер-містечка інноваційних можливостей

«САМООЦІНЮВАННЯ ЯК АНАЛІТИЧНИЙ ІНСТРУМЕНТ ВНУТРІШНЬОЇ СИСТЕМИ ЗАБЕЗПЕЧЕННЯ ЯКОСТІ ОСВІТИ»

2 год

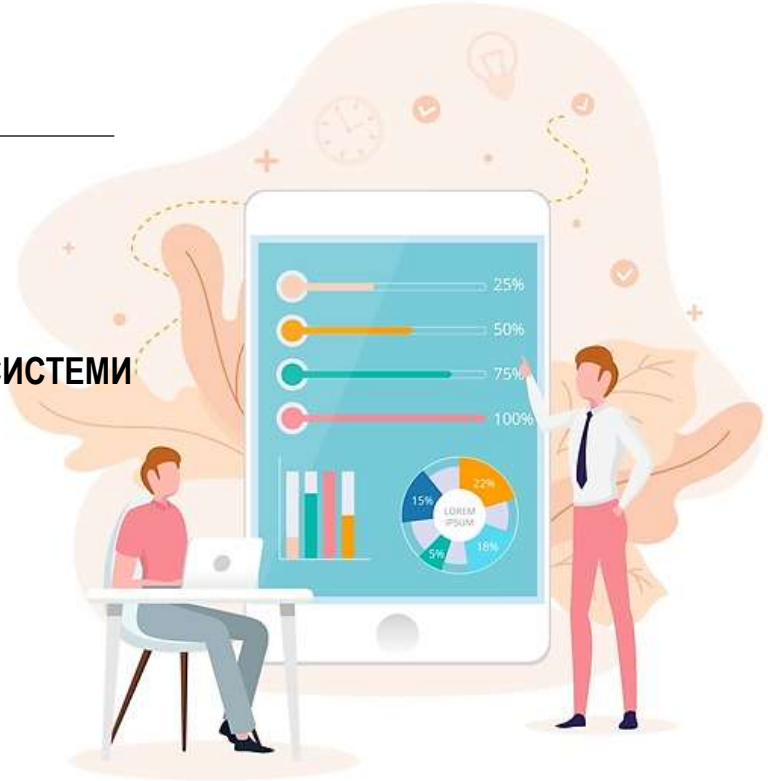

Начальник
управління освіти і науки
Тернопільської міської ради

_____ **О.П. Похиляк**

Директор Тернопільського комунального
методичного центру науково-освітніх інновацій
та моніторингу

_____ **Г.І. Литвинюк**

Наказ управління освіти і науки Тернопільської міської ради від 23.10.2020 р. №305

Тернопіль, жовтень 2020

D#05 T'mistechko QR

СЕРТИФІКАТ №17/87

Когут Валентина

учасник(ця)

Освітнього трансфер-містечка інноваційних можливостей

«САМООЦІНЮВАННЯ ЯК АНАЛІТИЧНИЙ ІНСТРУМЕНТ ВНУТРІШНЬОЇ СИСТЕМИ ЗАБЕЗПЕЧЕННЯ ЯКОСТІ ОСВІТИ»

2 год

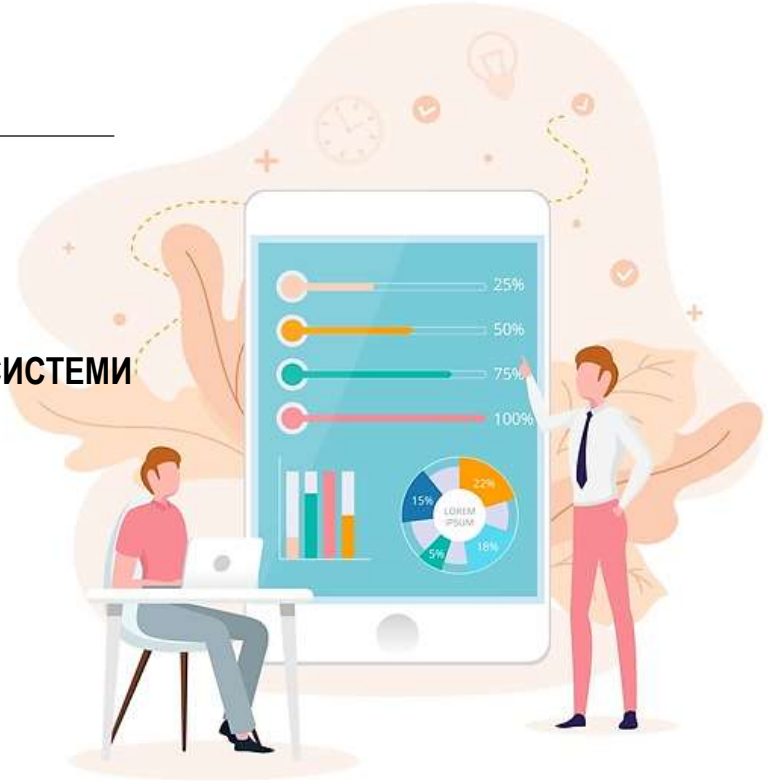

Начальник
управління освіти і науки
Тернопільської міської ради

_____ **О.П. Похиляк**

Директор Тернопільського комунального
методичного центру науково-освітніх інновацій
та моніторингу

_____ **Г.І. Литвинюк**

Наказ управління освіти і науки Тернопільської міської ради від 23.10.2020 р. №305

Тернопіль, жовтень 2020

D#05 T'mistechko QR

СЕРТИФІКАТ №17/88

Смертіна Олена

учасник(ця)

Освітнього трансфер-містечка інноваційних можливостей

«САМООЦІНЮВАННЯ ЯК АНАЛІТИЧНИЙ ІНСТРУМЕНТ ВНУТРІШНЬОЇ СИСТЕМИ ЗАБЕЗПЕЧЕННЯ ЯКОСТІ ОСВІТИ»

2 год

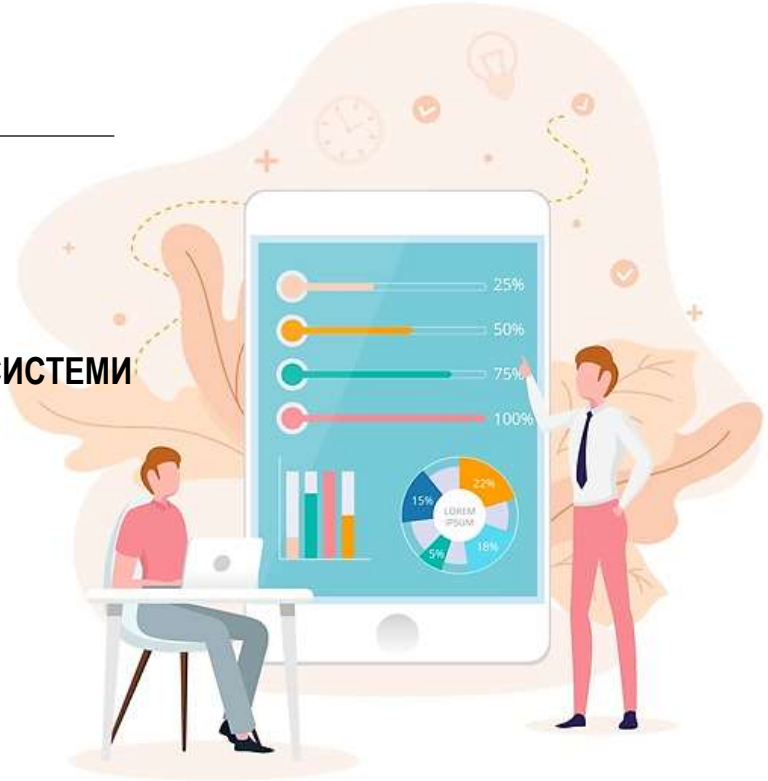

Начальник
управління освіти і науки
Тернопільської міської ради

_____ **О.П. Похиляк**

Директор Тернопільського комунального
методичного центру науково-освітніх інновацій
та моніторингу

_____ **Г.І. Литвинюк**

Наказ управління освіти і науки Тернопільської міської ради від 23.10.2020 р. №305

Тернопіль, жовтень 2020

D#05 T'mistechko QR

СЕРТИФІКАТ №17/89

Мойсеєва Юлія

учасник(ця)

Освітнього трансфер-містечка інноваційних можливостей

«САМООЦІНЮВАННЯ ЯК АНАЛІТИЧНИЙ ІНСТРУМЕНТ ВНУТРІШНЬОЇ СИСТЕМИ ЗАБЕЗПЕЧЕННЯ ЯКОСТІ ОСВІТИ»

2 год

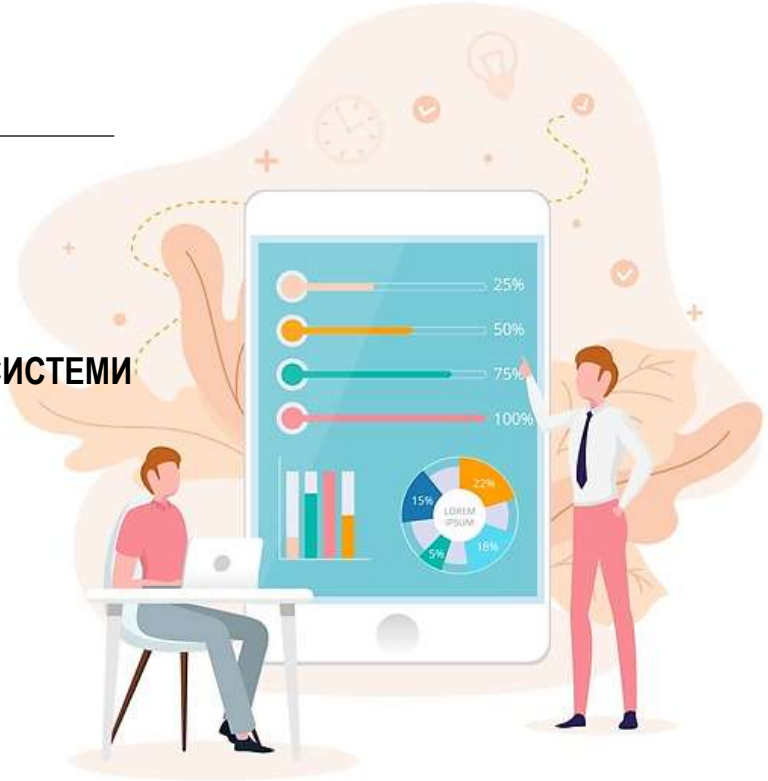

Начальник
управління освіти і науки
Тернопільської міської ради

_____ **О.П. Похиляк**

Директор Тернопільського комунального
методичного центру науково-освітніх інновацій
та моніторингу

_____ **Г.І. Литвинюк**

Наказ управління освіти і науки Тернопільської міської ради від 23.10.2020 р. №305

Тернопіль, жовтень 2020

D#05 T'mistechko QR

СЕРТИФІКАТ №17/90

Вальчак Ганна

учасник(ця)

Освітнього трансфер-містечка інноваційних можливостей

«САМООЦІНЮВАННЯ ЯК АНАЛІТИЧНИЙ ІНСТРУМЕНТ ВНУТРІШНЬОЇ СИСТЕМИ ЗАБЕЗПЕЧЕННЯ ЯКОСТІ ОСВІТИ»

2 год

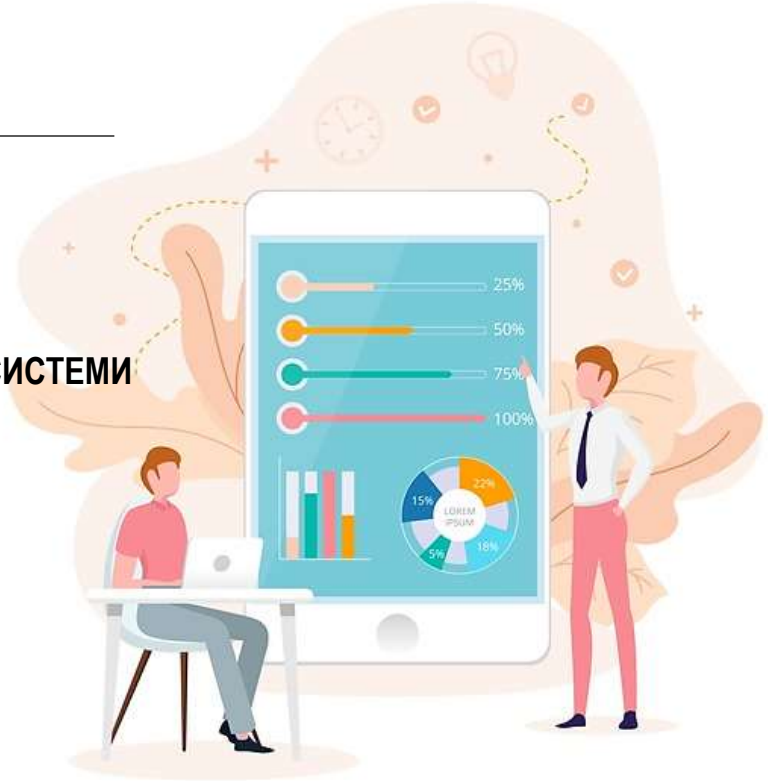

Начальник
управління освіти і науки
Тернопільської міської ради

_____ **О.П. Похиляк**

Директор Тернопільського комунального
методичного центру науково-освітніх інновацій
та моніторингу

_____ **Г.І. Литвинюк**

Наказ управління освіти і науки Тернопільської міської ради від 23.10.2020 р. №305

Тернопіль, жовтень 2020

D#05 T'mistechko QR

СЕРТИФІКАТ №17/91

Бойко Галина

учасник(ця)

Освітнього трансфер-містечка інноваційних можливостей

«САМООЦІНЮВАННЯ ЯК АНАЛІТИЧНИЙ ІНСТРУМЕНТ ВНУТРІШНЬОЇ СИСТЕМИ ЗАБЕЗПЕЧЕННЯ ЯКОСТІ ОСВІТИ»

2 год

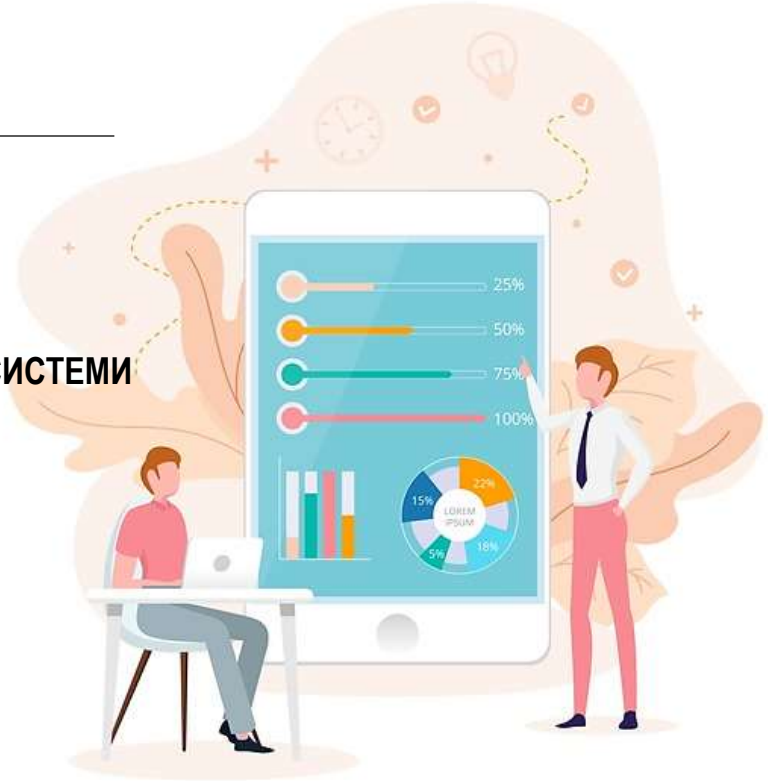

Начальник
управління освіти і науки
Тернопільської міської ради

_____ **О.П. Похиляк**

Директор Тернопільського комунального
методичного центру науково-освітніх інновацій
та моніторингу

_____ **Г.І. Литвинюк**

Наказ управління освіти і науки Тернопільської міської ради від 23.10.2020 р. №305

Тернопіль, жовтень 2020

D#05 T'mistechko QR

СЕРТИФІКАТ №17/92

Мельничук Надія

учасник(ця)

Освітнього трансфер-містечка інноваційних можливостей

«САМООЦІНЮВАННЯ ЯК АНАЛІТИЧНИЙ ІНСТРУМЕНТ ВНУТРІШНЬОЇ СИСТЕМИ ЗАБЕЗПЕЧЕННЯ ЯКОСТІ ОСВІТИ»

2 год

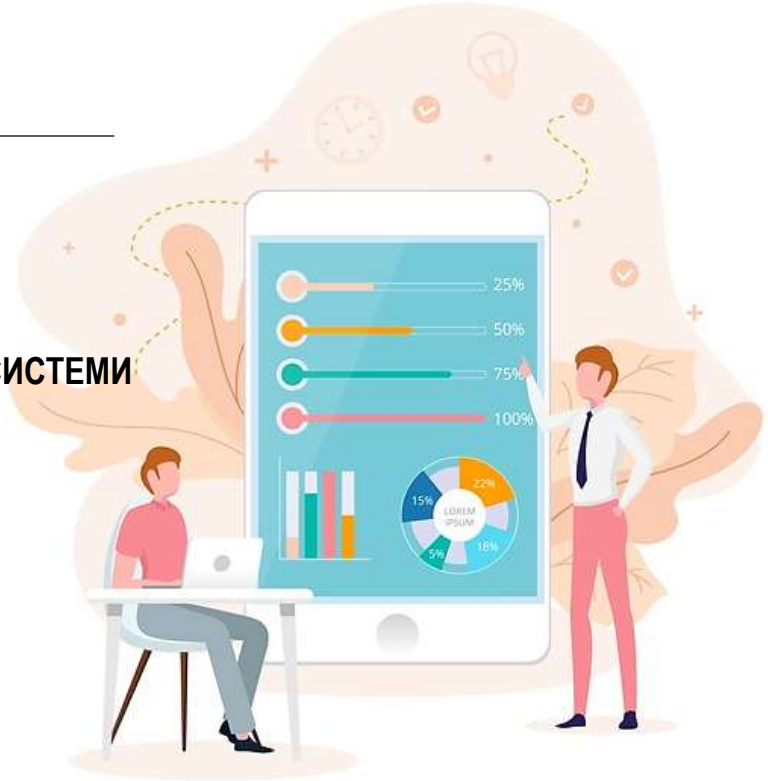

Начальник
управління освіти і науки
Тернопільської міської ради

_____ **О.П. Похиляк**

Директор Тернопільського комунального
методичного центру науково-освітніх інновацій
та моніторингу

_____ **Г.І. Литвинюк**

Наказ управління освіти і науки Тернопільської міської ради від 23.10.2020 р. №305

Тернопіль, жовтень 2020

D#05 T'mistechko QR

СЕРТИФІКАТ №17/94

Колісник Наталія

учасник(ця)

Освітнього трансфер-містечка інноваційних можливостей

«САМООЦІНЮВАННЯ ЯК АНАЛІТИЧНИЙ ІНСТРУМЕНТ ВНУТРІШНЬОЇ СИСТЕМИ ЗАБЕЗПЕЧЕННЯ ЯКОСТІ ОСВІТИ»

2 год

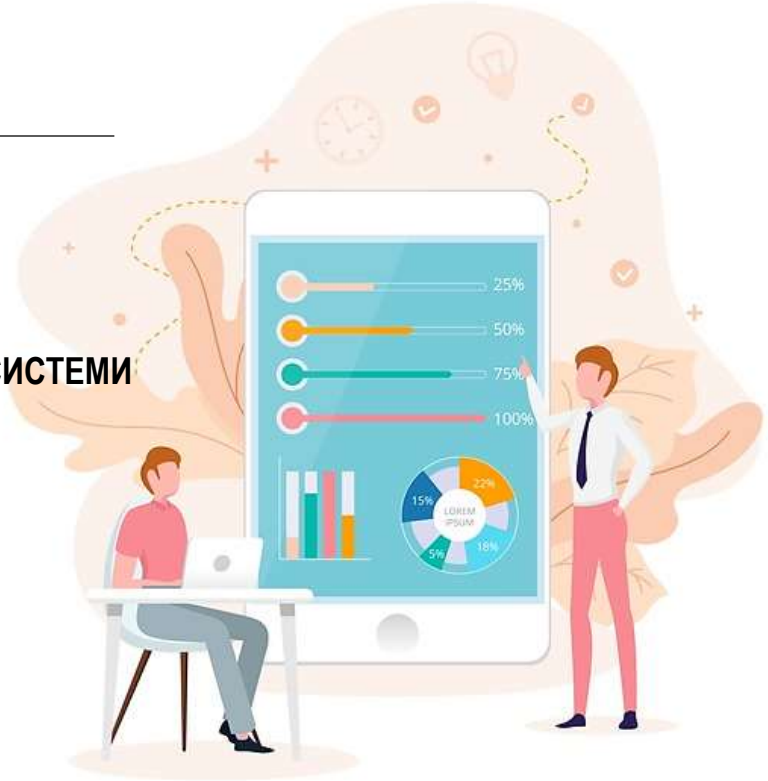

Начальник
управління освіти і науки
Тернопільської міської ради

_____ **О.П. Похиляк**

Директор Тернопільського комунального
методичного центру науково-освітніх інновацій
та моніторингу

_____ **Г.І. Литвинюк**

Наказ управління освіти і науки Тернопільської міської ради від 23.10.2020 р. №305

Тернопіль, жовтень 2020

D#05 T'mistechko QR

СЕРТИФІКАТ №17/95

Пасічник Світлана

учасник(ця)

Освітнього трансфер-містечка інноваційних можливостей

«САМООЦІНЮВАННЯ ЯК АНАЛІТИЧНИЙ ІНСТРУМЕНТ ВНУТРІШНЬОЇ СИСТЕМИ ЗАБЕЗПЕЧЕННЯ ЯКОСТІ ОСВІТИ»

2 год

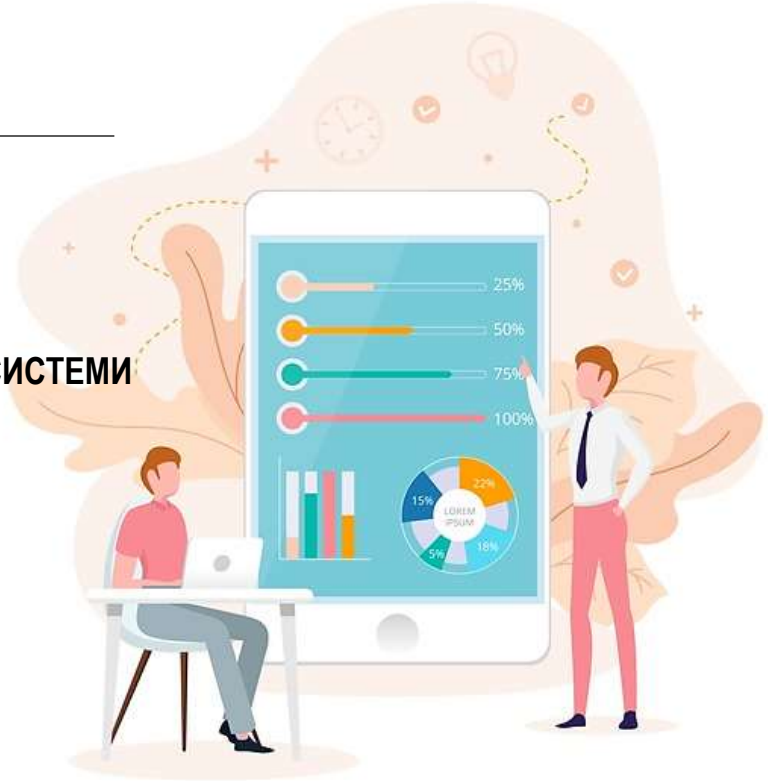

Начальник
управління освіти і науки
Тернопільської міської ради

_____ **О.П. Похиляк**

Директор Тернопільського комунального
методичного центру науково-освітніх інновацій
та моніторингу

_____ **Г.І. Литвинюк**

Наказ управління освіти і науки Тернопільської міської ради від 23.10.2020 р. №305

Тернопіль, жовтень 2020

D#05 T'mistechko QR

СЕРТИФІКАТ №17/96

Гіль Оксана

учасник(ця)

Освітнього трансфер-містечка інноваційних можливостей

«САМООЦІНЮВАННЯ ЯК АНАЛІТИЧНИЙ ІНСТРУМЕНТ ВНУТРІШНЬОЇ СИСТЕМИ ЗАБЕЗПЕЧЕННЯ ЯКОСТІ ОСВІТИ»

2 год

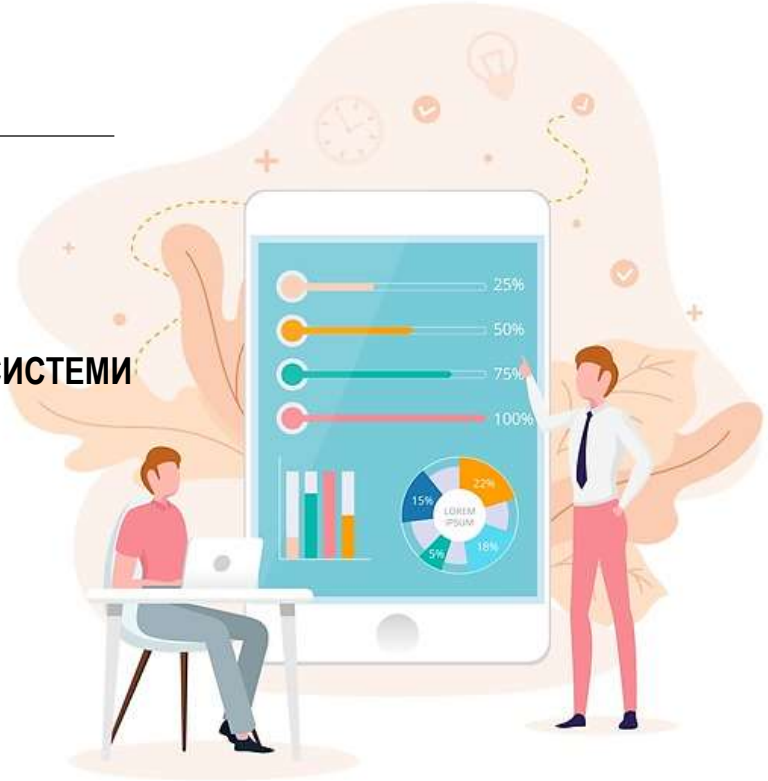

Начальник
управління освіти і науки
Тернопільської міської ради

_____ **О.П. Похиляк**

Директор Тернопільського комунального
методичного центру науково-освітніх інновацій
та моніторингу

_____ **Г.І. Литвинюк**

Наказ управління освіти і науки Тернопільської міської ради від 23.10.2020 р. №305

Тернопіль, жовтень 2020

D#05 T'mistechko QR

СЕРТИФІКАТ №17/97

Миколів Лариса

учасник(ця)

Освітнього трансфер-містечка інноваційних можливостей

«САМООЦІНЮВАННЯ ЯК АНАЛІТИЧНИЙ ІНСТРУМЕНТ ВНУТРІШНЬОЇ СИСТЕМИ ЗАБЕЗПЕЧЕННЯ ЯКОСТІ ОСВІТИ»

2 год

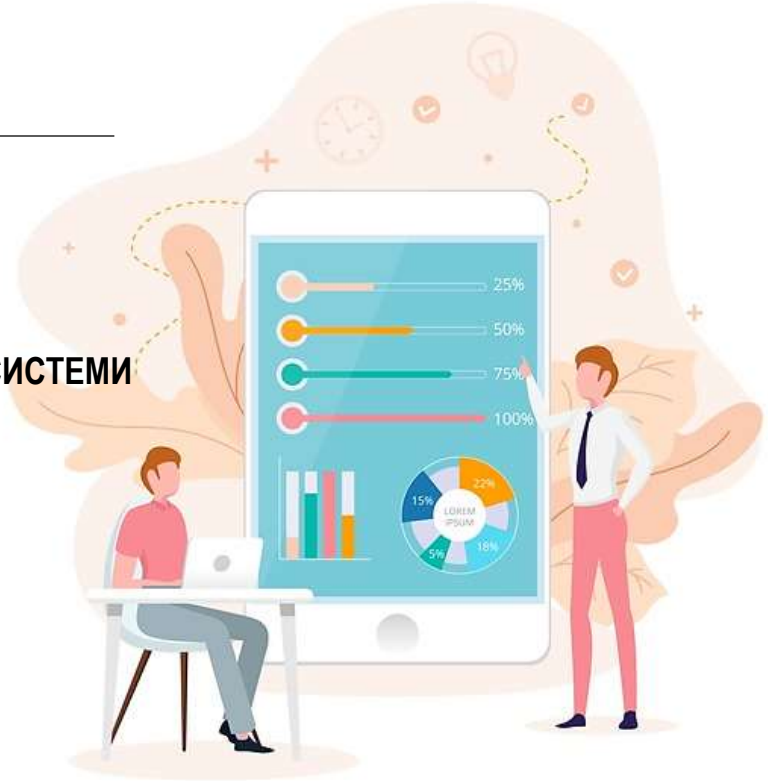

Начальник
управління освіти і науки
Тернопільської міської ради

_____ **О.П. Похиляк**

Директор Тернопільського комунального
методичного центру науково-освітніх інновацій
та моніторингу

_____ **Г.І. Литвинюк**

Наказ управління освіти і науки Тернопільської міської ради від 23.10.2020 р. №305

Тернопіль, жовтень 2020

D#05 T'mistechko QR

СЕРТИФІКАТ №17/98

Петришин Лілія

учасник(ця)

Освітнього трансфер-містечка інноваційних можливостей

«САМООЦІНЮВАННЯ ЯК АНАЛІТИЧНИЙ ІНСТРУМЕНТ ВНУТРІШНЬОЇ СИСТЕМИ ЗАБЕЗПЕЧЕННЯ ЯКОСТІ ОСВІТИ»

2 год

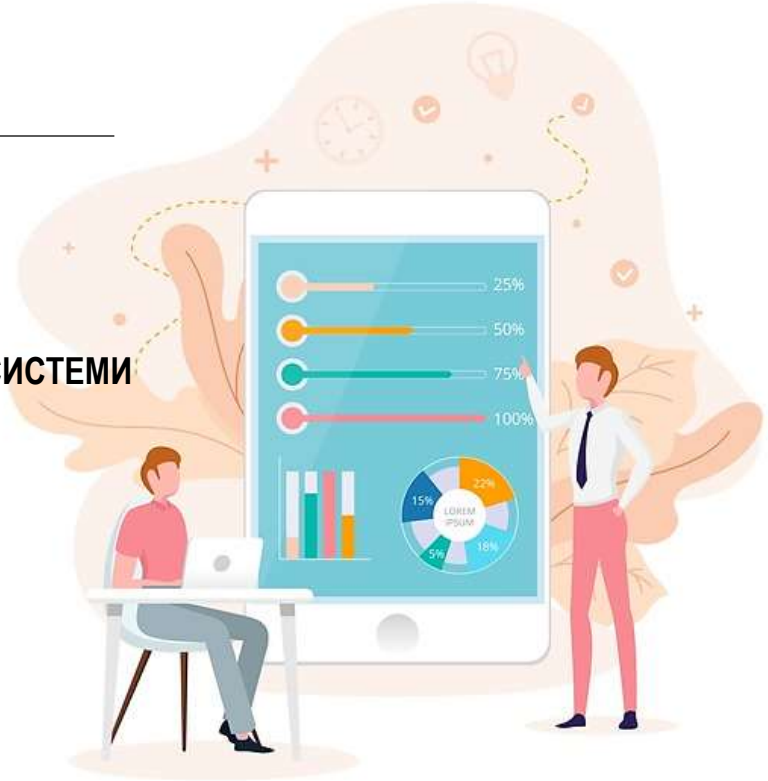

Начальник
управління освіти і науки
Тернопільської міської ради

_____ **О.П. Похиляк**

Директор Тернопільського комунального
методичного центру науково-освітніх інновацій
та моніторингу

_____ **Г.І. Литвинюк**

Наказ управління освіти і науки Тернопільської міської ради від 23.10.2020 р. №305

Тернопіль, жовтень 2020

D#05 T'mistechko QR

СЕРТИФІКАТ №17/99

Кропельницька Тетяна

учасник(ця)

Освітнього трансфер-містечка інноваційних можливостей

«САМООЦІНЮВАННЯ ЯК АНАЛІТИЧНИЙ ІНСТРУМЕНТ ВНУТРІШНЬОЇ СИСТЕМИ ЗАБЕЗПЕЧЕННЯ ЯКОСТІ ОСВІТИ»

2 год

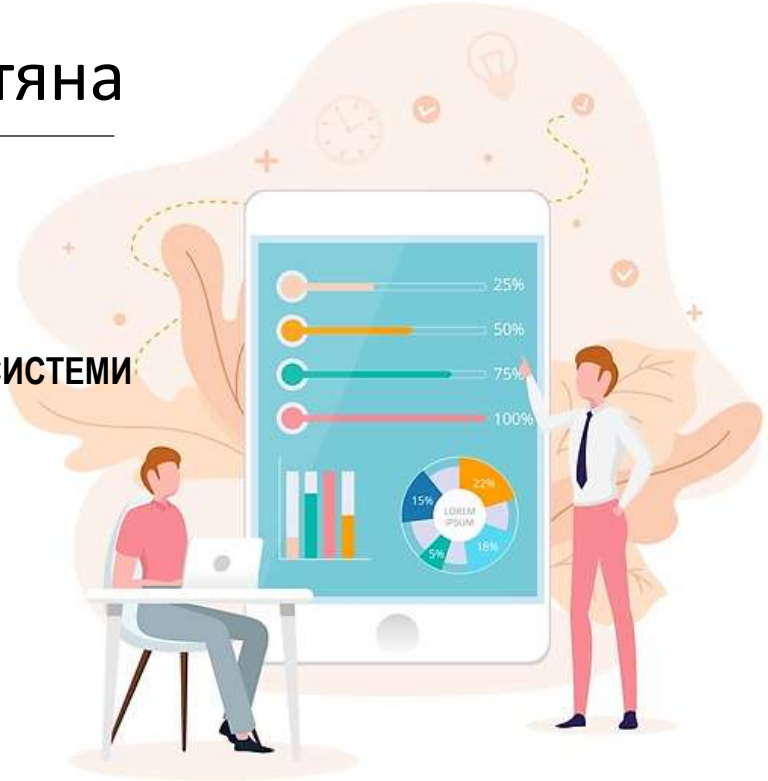

Начальник
управління освіти і науки
Тернопільської міської ради

_____ **О.П. Похиляк**

Директор Тернопільського комунального
методичного центру науково-освітніх інновацій
та моніторингу

_____ **Г.І. Литвинюк**

Наказ управління освіти і науки Тернопільської міської ради від 23.10.2020 р. №305

Тернопіль, жовтень 2020

D#05 T'mistechko QR

СЕРТИФІКАТ №17/100

Ваврик Ольга

учасник(ця)

Освітнього трансфер-містечка інноваційних можливостей

«САМООЦІНЮВАННЯ ЯК АНАЛІТИЧНИЙ ІНСТРУМЕНТ ВНУТРІШНЬОЇ СИСТЕМИ ЗАБЕЗПЕЧЕННЯ ЯКОСТІ ОСВІТИ»

2 год

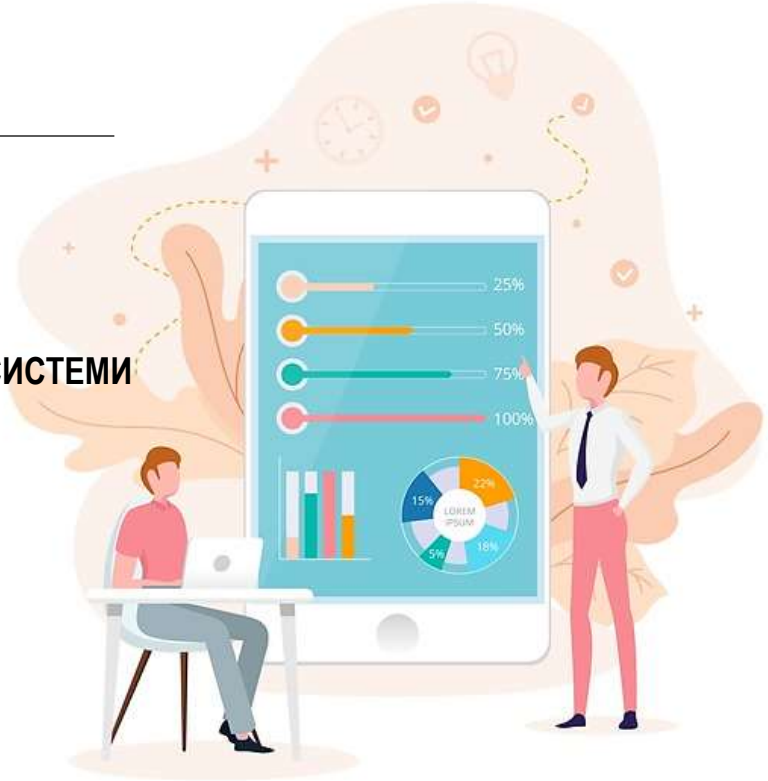

Начальник
управління освіти і науки
Тернопільської міської ради

_____ **О.П. Похиляк**

Директор Тернопільського комунального
методичного центру науково-освітніх інновацій
та моніторингу

_____ **Г.І. Литвинюк**

Наказ управління освіти і науки Тернопільської міської ради від 23.10.2020 р. №305

Тернопіль, жовтень 2020

D#05 T'mistechko QR

СЕРТИФІКАТ №17/101

Волошина Галина

учасник(ця)

Освітнього трансфер-містечка інноваційних можливостей

«САМООЦІНЮВАННЯ ЯК АНАЛІТИЧНИЙ ІНСТРУМЕНТ ВНУТРІШНЬОЇ СИСТЕМИ ЗАБЕЗПЕЧЕННЯ ЯКОСТІ ОСВІТИ»

2 год

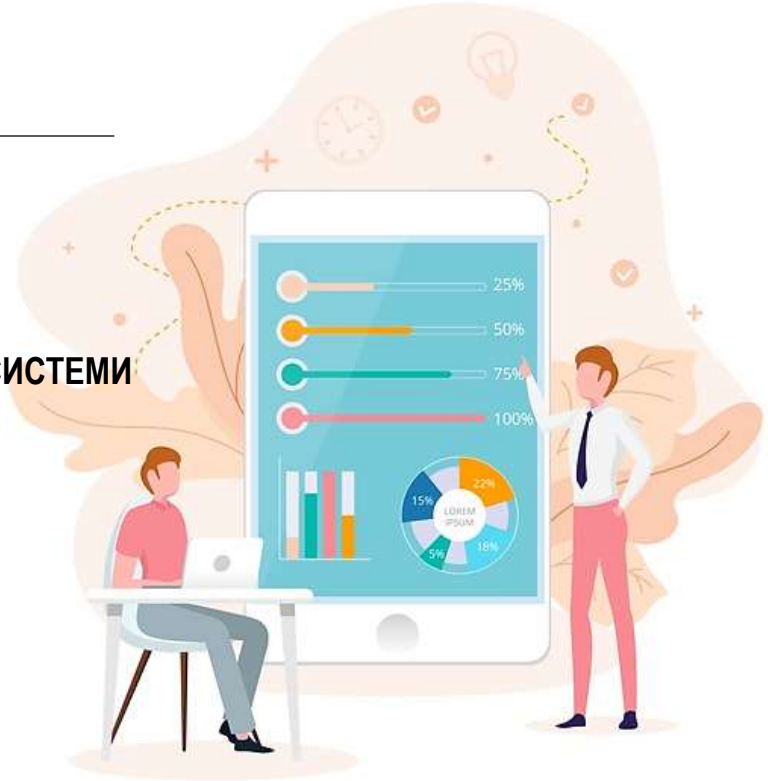

Начальник
управління освіти і науки
Тернопільської міської ради

_____ **О.П. Похиляк**

Директор Тернопільського комунального
методичного центру науково-освітніх інновацій
та моніторингу

_____ **Г.І. Литвинюк**

Наказ управління освіти і науки Тернопільської міської ради від 23.10.2020 р. №305

Тернопіль, жовтень 2020

D#05 T'mistechko QR

СЕРТИФІКАТ №17/102

Кунцьо Надія

учасник(ця)

Освітнього трансфер-містечка інноваційних можливостей

«САМООЦІНЮВАННЯ ЯК АНАЛІТИЧНИЙ ІНСТРУМЕНТ ВНУТРІШНЬОЇ СИСТЕМИ ЗАБЕЗПЕЧЕННЯ ЯКОСТІ ОСВІТИ»

2 год

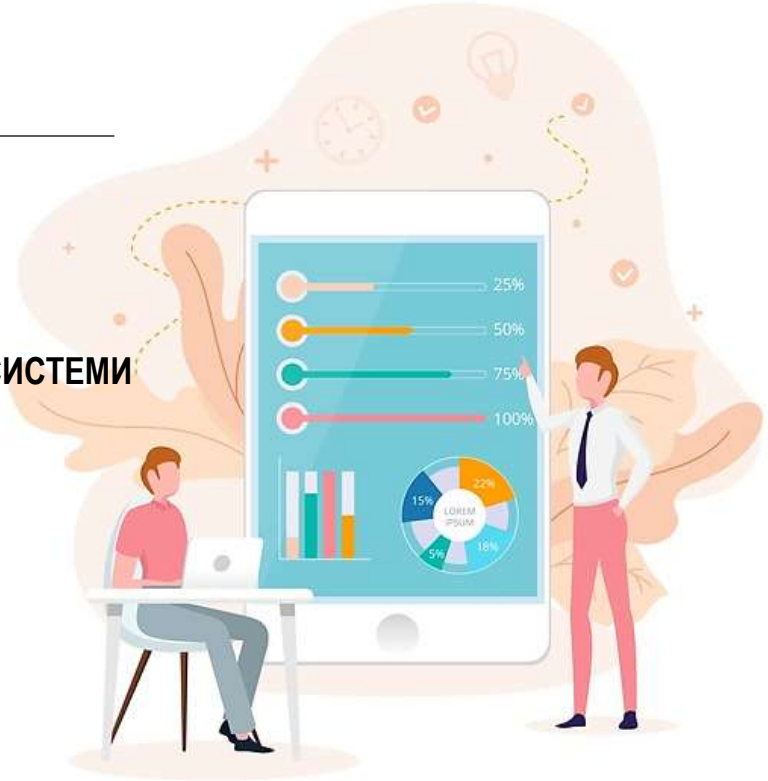

Начальник
управління освіти і науки
Тернопільської міської ради

_____ **О.П. Похиляк**

Директор Тернопільського комунального
методичного центру науково-освітніх інновацій
та моніторингу

_____ **Г.І. Литвинюк**

Наказ управління освіти і науки Тернопільської міської ради від 23.10.2020 р. №305

Тернопіль, жовтень 2020

D#05 T'mistechko QR

СЕРТИФІКАТ №17/103

Мельник Марія

учасник(ця)

Освітнього трансфер-містечка інноваційних можливостей

«САМООЦІНЮВАННЯ ЯК АНАЛІТИЧНИЙ ІНСТРУМЕНТ ВНУТРІШНЬОЇ СИСТЕМИ ЗАБЕЗПЕЧЕННЯ ЯКОСТІ ОСВІТИ»

2 год

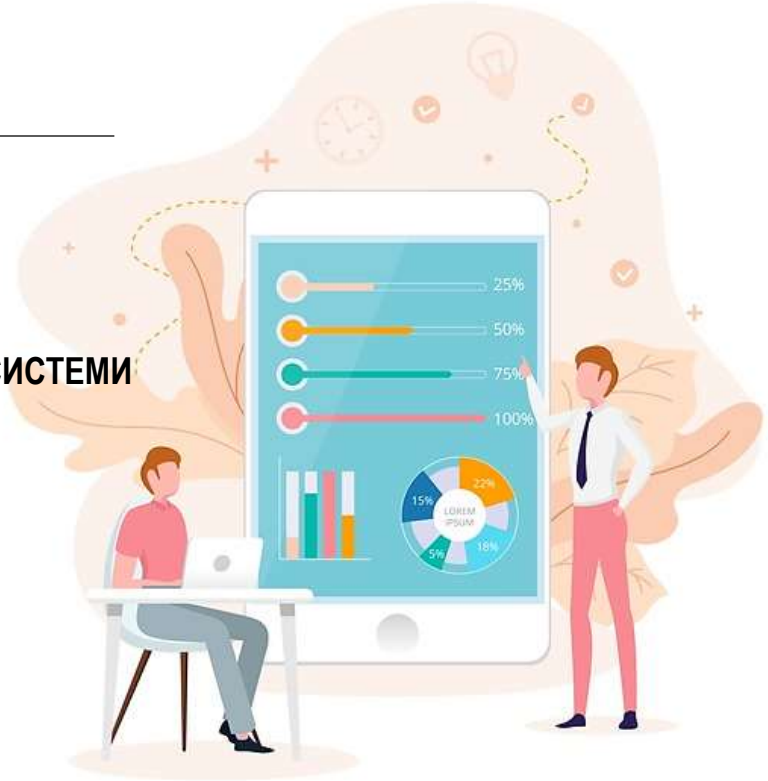

Начальник
управління освіти і науки
Тернопільської міської ради

_____ **О.П. Похиляк**

Директор Тернопільського комунального
методичного центру науково-освітніх інновацій
та моніторингу

_____ **Г.І. Литвинюк**

Наказ управління освіти і науки Тернопільської міської ради від 23.10.2020 р. №305

Тернопіль, жовтень 2020

D#05 T'mistechko QR

СЕРТИФІКАТ №17/104

Простакова Наталія

учасник(ця)

Освітнього трансфер-містечка інноваційних можливостей

«САМООЦІНЮВАННЯ ЯК АНАЛІТИЧНИЙ ІНСТРУМЕНТ ВНУТРІШНЬОЇ СИСТЕМИ ЗАБЕЗПЕЧЕННЯ ЯКОСТІ ОСВІТИ»

2 год

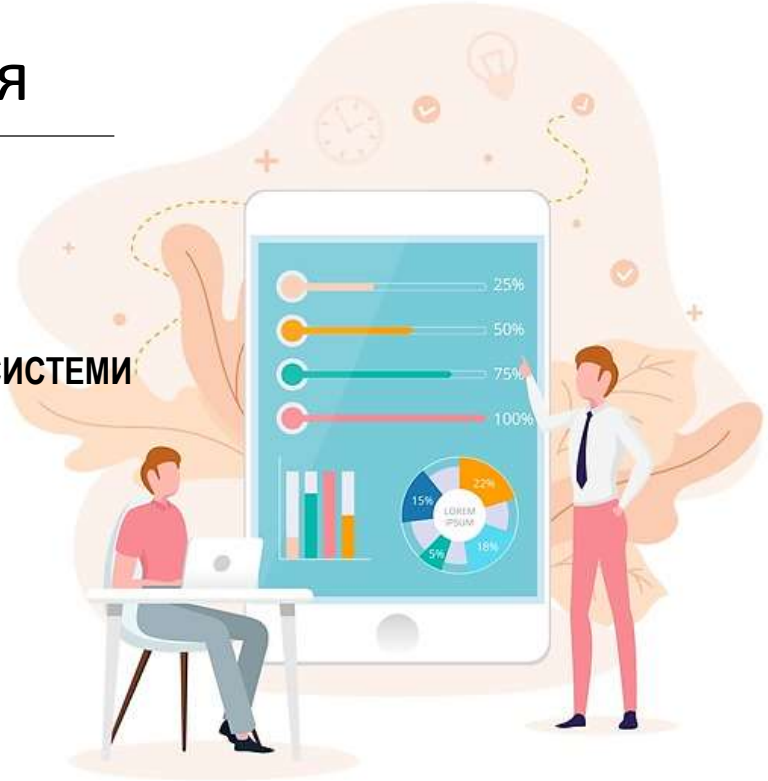

Начальник
управління освіти і науки
Тернопільської міської ради

_____ **О.П. Похиляк**

Директор Тернопільського комунального
методичного центру науково-освітніх інновацій
та моніторингу

_____ **Г.І. Литвинюк**

Наказ управління освіти і науки Тернопільської міської ради від 23.10.2020 р. №305

Тернопіль, жовтень 2020

D#05 T'mistechko QR

СЕРТИФІКАТ №17/105

Галатюк Ольга

учасник(ця)

Освітнього трансфер-містечка інноваційних можливостей

«САМООЦІНЮВАННЯ ЯК АНАЛІТИЧНИЙ ІНСТРУМЕНТ ВНУТРІШНЬОЇ СИСТЕМИ ЗАБЕЗПЕЧЕННЯ ЯКОСТІ ОСВІТИ»

2 год

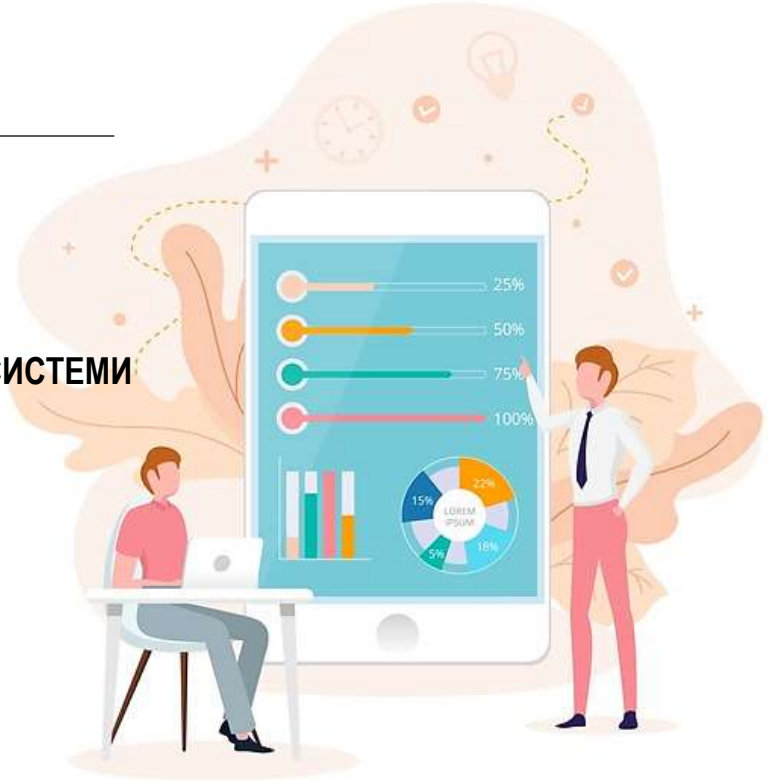

Начальник
управління освіти і науки
Тернопільської міської ради

_____ **О.П. Похиляк**

Директор Тернопільського комунального
методичного центру науково-освітніх інновацій
та моніторингу

_____ **Г.І. Литвинюк**

Наказ управління освіти і науки Тернопільської міської ради від 23.10.2020 р. №305

Тернопіль, жовтень 2020

D#05 T'mistechko QR

СЕРТИФІКАТ №17/106

Процик Богдана

учасник(ця)

Освітнього трансфер-містечка інноваційних можливостей

«САМООЦІНЮВАННЯ ЯК АНАЛІТИЧНИЙ ІНСТРУМЕНТ ВНУТРІШНЬОЇ СИСТЕМИ ЗАБЕЗПЕЧЕННЯ ЯКОСТІ ОСВІТИ»

2 год

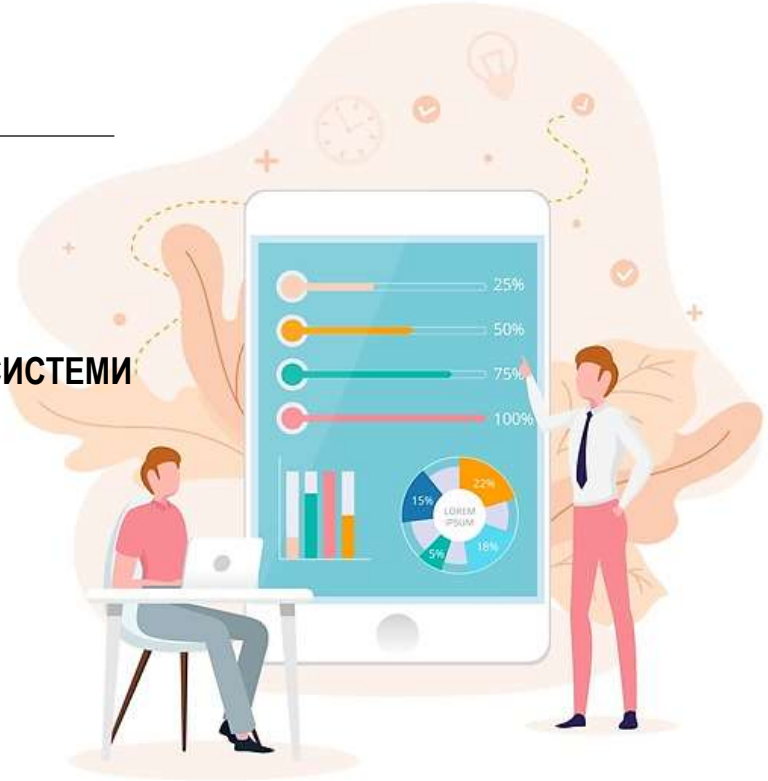

Начальник
управління освіти і науки
Тернопільської міської ради

_____ **О.П. Похиляк**

Директор Тернопільського комунального
методичного центру науково-освітніх інновацій
та моніторингу

_____ **Г.І. Литвинюк**

Наказ управління освіти і науки Тернопільської міської ради від 23.10.2020 р. №305

Тернопіль, жовтень 2020

D#05 T'mistechko QR

СЕРТИФІКАТ №17/107

Джуль Ганна

учасник(ця)

Освітнього трансфер-містечка інноваційних можливостей

«САМООЦІНЮВАННЯ ЯК АНАЛІТИЧНИЙ ІНСТРУМЕНТ ВНУТРІШНЬОЇ СИСТЕМИ ЗАБЕЗПЕЧЕННЯ ЯКОСТІ ОСВІТИ»

2 год

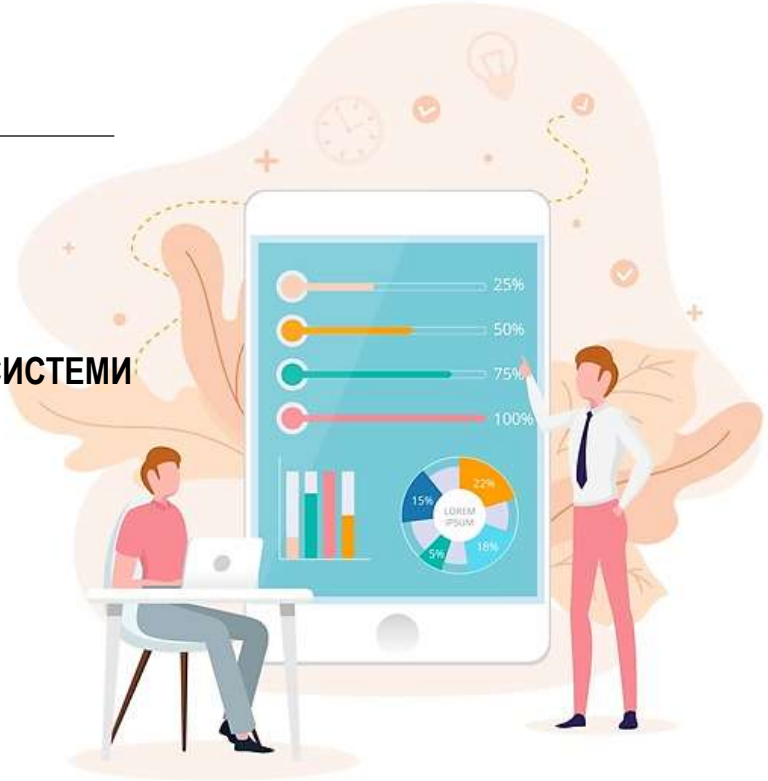

Начальник
управління освіти і науки
Тернопільської міської ради

_____ **О.П. Похиляк**

Директор Тернопільського комунального
методичного центру науково-освітніх інновацій
та моніторингу

_____ **Г.І. Литвинюк**

Наказ управління освіти і науки Тернопільської міської ради від 23.10.2020 р. №305

Тернопіль, жовтень 2020

D#05 T'mistechko QR

СЕРТИФІКАТ №17/108

Кошин Любов

учасник(ця)

Освітнього трансфер-містечка інноваційних можливостей

«САМООЦІНЮВАННЯ ЯК АНАЛІТИЧНИЙ ІНСТРУМЕНТ ВНУТРІШНЬОЇ СИСТЕМИ ЗАБЕЗПЕЧЕННЯ ЯКОСТІ ОСВІТИ»

2 год

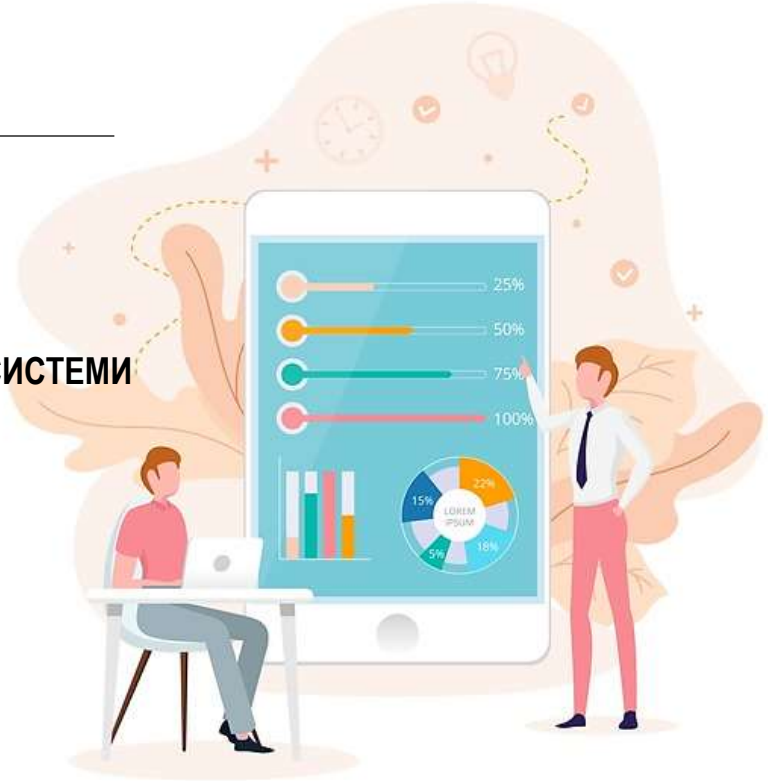

Начальник
управління освіти і науки
Тернопільської міської ради

_____ **О.П. Похиляк**

Директор Тернопільського комунального
методичного центру науково-освітніх інновацій
та моніторингу

_____ **Г.І. Литвинюк**

Наказ УОН ТМР від 23.10.2020 р. №305

Тернопіль, жовтень 2020

D#05 T'mistechko QR

СЕРТИФІКАТ №17/109

Бурич Марія

учасник(ця)

Освітнього трансфер-містечка інноваційних можливостей

«САМООЦІНЮВАННЯ ЯК АНАЛІТИЧНИЙ ІНСТРУМЕНТ ВНУТРІШНЬОЇ СИСТЕМИ ЗАБЕЗПЕЧЕННЯ ЯКОСТІ ОСВІТИ»

2 год

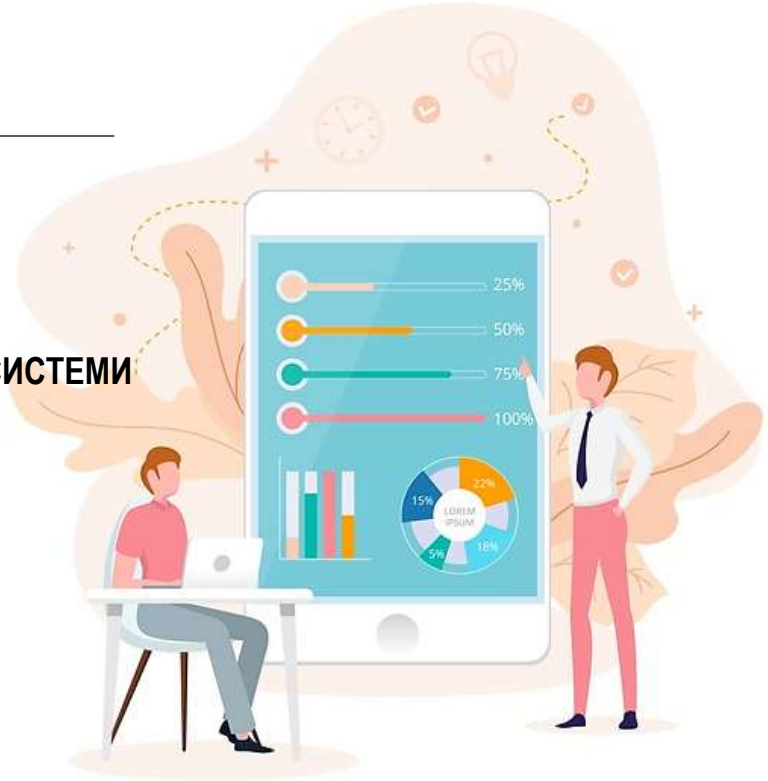

Начальник
управління освіти і науки
Тернопільської міської ради

_____ **О.П. Похиляк**

Директор Тернопільського комунального
методичного центру науково-освітніх інновацій
та моніторингу

_____ **Г.І. Литвинюк**

Наказ управління освіти і науки Тернопільської міської ради від 23.10.2020 р. №305

Тернопіль, жовтень 2020

D#05 T'mistechko QR

СЕРТИФІКАТ №17/110

Бугійчик Наталія

учасник(ця)

Освітнього трансфер-містечка інноваційних можливостей

«САМООЦІНЮВАННЯ ЯК АНАЛІТИЧНИЙ ІНСТРУМЕНТ ВНУТРІШНЬОЇ СИСТЕМИ ЗАБЕЗПЕЧЕННЯ ЯКОСТІ ОСВІТИ»

2 год

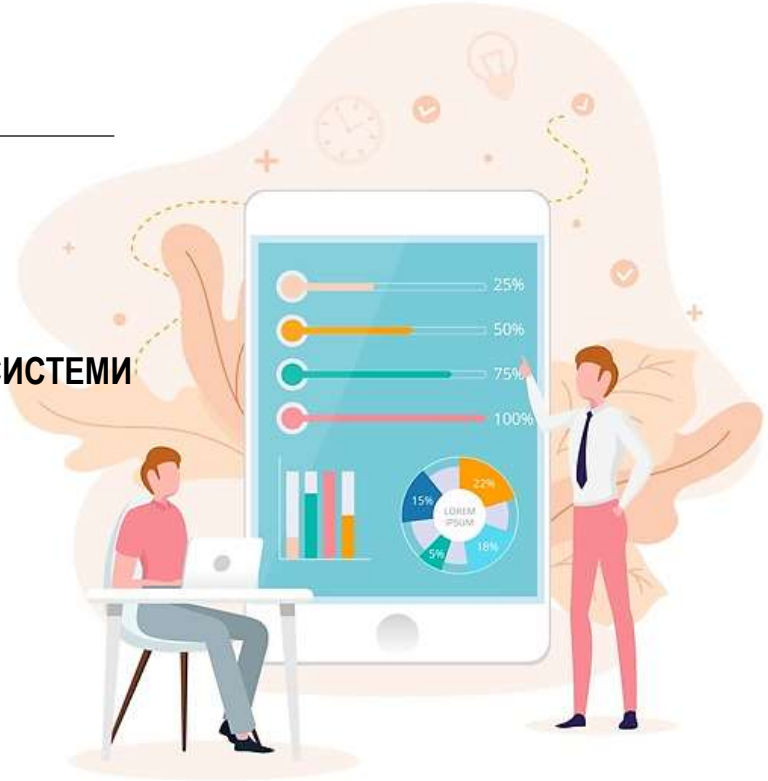

Начальник
управління освіти і науки
Тернопільської міської ради

_____ **О.П. Похиляк**

Директор Тернопільського комунального
методичного центру науково-освітніх інновацій
та моніторингу

_____ **Г.І. Литвинюк**

Наказ управління освіти і науки Тернопільської міської ради від 23.10.2020 р. №305

Тернопіль, жовтень 2020